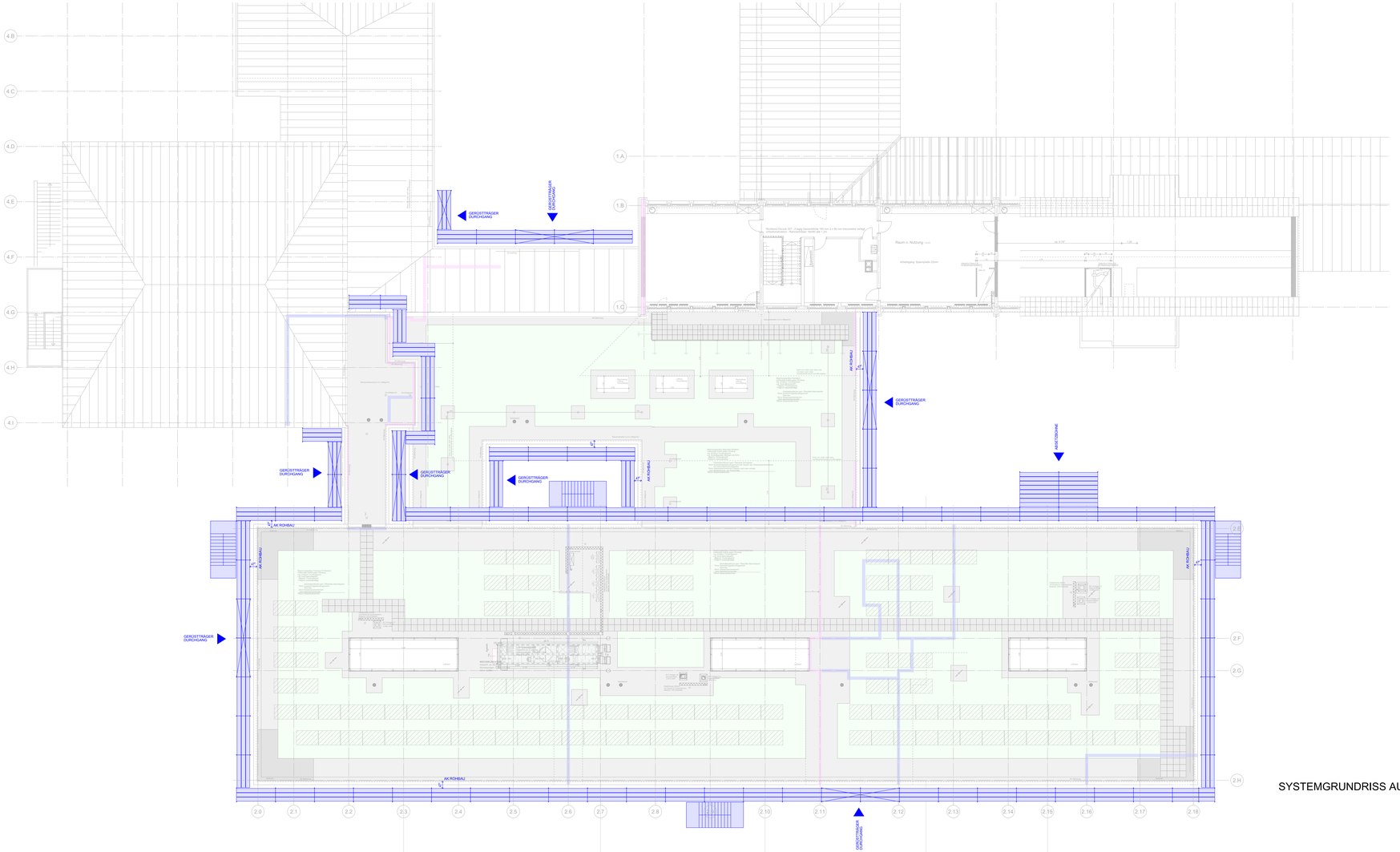

SYSTEMGRUNDRISS AUSSENGERÜST

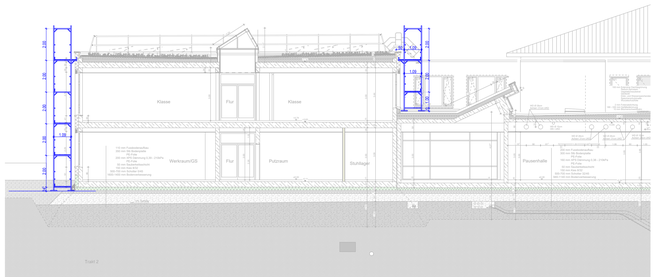

SYSTEMSCHNITT AUSSENGERÜST

ANSICHT SÜD

Baumassnahme:

Generalsanierung, Umbau und Erweiterung
Grund- /Mittelschule Großostheim
Dieffweg 10, 63762 Großostheim

Bauherr:

Markt Großostheim
Schaafheimer Str. 33, 63762 Großostheim

Datum	Index

Planbezeichnung

SYSTEMZEICHNUNG AUSSENGERÜST

Planungsstufe : Ausführungsplanung

Maßstab: 1:100

Datum: 25.01.2025

Plan-Nr.: 200735/5-708

Planung :